LexisNexis Informa...

N° 5 Settembre-Ottobre 2009

Newsletter informativa per gli Utenti Accademici Italiani

In questo numero:

- **Arricchite il vostro abbonamento al Menu Academic con…**
  - Company Dossier
  - EU Tracker
  - Maggiori risorse in ambito legale
- **Lexis Library (Butterworths)** Novità
- **LexisNexis *Statistical DataSets***
- **EU Tax Cases Tracker** Novità
- **Il calendario dei Webinar**

Arricchite il vostro abbonamento al Menu Academic con …

Company Dossier

L'innovativo software che consente di eseguire analisi finanziarie e comparative relativamente alle aziende. Offre l'accesso ai profili aggiornati di oltre 46 milioni di aziende internazionali.
Company Dossier aumenta notevolmente il valore della piattaforma LexisNexis consentendo l'organizzazione e la sintesi dei contenuti elettronici e l'estrapolazione di analisi comparative così utili per gli studenti e i ricercatori.

Può essere usato per ottenere informazioni di grande valore nell'ambito:

- Dati finanziari sulle Aziende: Bilanci, andamento delle Azioni in Borsa
- Dati sui Dirigenti e Consigli di Amministrazione
- Informazioni sui Marchi registrati e sui Concorrenti
- Citazioni nelle News
- Informazioni su aziende e strutture sussidiarie

Per maggiori informazioni visitate:
http://www.cenfor.net/products/database/lexisnexis/companydossier.htm

EU Tracker

EU Tracker fornisce un servizio aggiornato di analisi e monitoraggio dello stato di attuazione delle direttive chiave UE negli stati membri.
Il contenuto è stato ulteriormente arricchito e un nuovo stato, la **Repubblica Ceca**, è stato incluso nel contenuto di EU Tracker, portando così a **20** il numero degli stati membri:

Austria	Germania	Olanda	Romania
Belgio	Grecia	Polonia	Slovacchia
Danimarca	Irlanda	Portogallo	Spagna
Finlandia	Italia	Regno Unito	Svezia
Francia	Lussemburgo	Repubblica Ceca	Ungheria

EU Tracker attualmente copre **77 Direttive** fornendo informazioni sulle relative implementazioni negli stati membri.
Tra le ultime Direttive incluse segnaliamo:

- The New Excise Duty Directive (2008/118)
- The Agency Workers Directive (2008/104)
- The New Consumer Credit Directive (2008/48)
- The VAT Place of Supply of Services Directive(2008/8)

Ricordiamo che é possibile accedere agli aggiornamenti sulle Direttive di interesse grazie a un **Feed RSS** accessibile dalla homepage di EU Tracker. E' sufficiente fare un click sull'icona RSS per aprire una pagina che visualizza gli aggiornamenti e fornisce le istruzioni su come utilizzare il Feed. Questa pagina propone tutti gli ultimi aggiornamenti del sito da un unico punto di accesso.

Con EU Tracker avete la certezza di ottenere le informazioni più aggiornate e sicure in quanto il team di redattori esperti in diritto dell' Unione Europea, specializzati nella giurisdizione della Gran Bretagna, Francia, Germania e Spagna, controllano ed analizzano costantemente l'implementazione delle direttive chiave nei singoli paesi. L'interfaccia semplice ed intuitiva permette di avere il controllo sulla quantità di informazioni che ricevete: potete sia visualizzare un'"istantanea" sullo stato di attuazione di una Direttiva – facilmente e velocemente evidenziata con un'efficace ed innovativo sistema a semaforo – o, se desiderate, potrete ottenere ulteriori informazioni più esaustive. EU Tracker fornisce inoltre collegamenti alla legislazione nazionale in lingua originale.

Per maggiori informazioni su EU Tracker visitate:
http://www.cenfor.net/products/database/lexisnexis/eutracker.htm

Maggiori risorse in ambito legale: il Menu ZZYWKY

E' possibile arricchire la vostra sottoscrizione con il Menu ZZYWKY, il completo menu legale per il mercato accademico internazionale.
Le fonti incluse sono più di 9.000: per l'elenco completo delle risorse del Menu ZZYWKY e non disponibili nel Menu Academic (Menu ZZYXZ1) si prega di contattare electres@cenfor.it

Segnaliamo alcune importanti risorse: Harvard Law Review, the Restatement of Law, Halsbury's Law, Litec, World Trade Organization County Trade Policy Reviews e le risorse giuridiche francesi, tedesche e inglesi.

Per informazioni dettagliate su specifiche fonti: **www.lexisnexis.com/sources**

Lexis Library

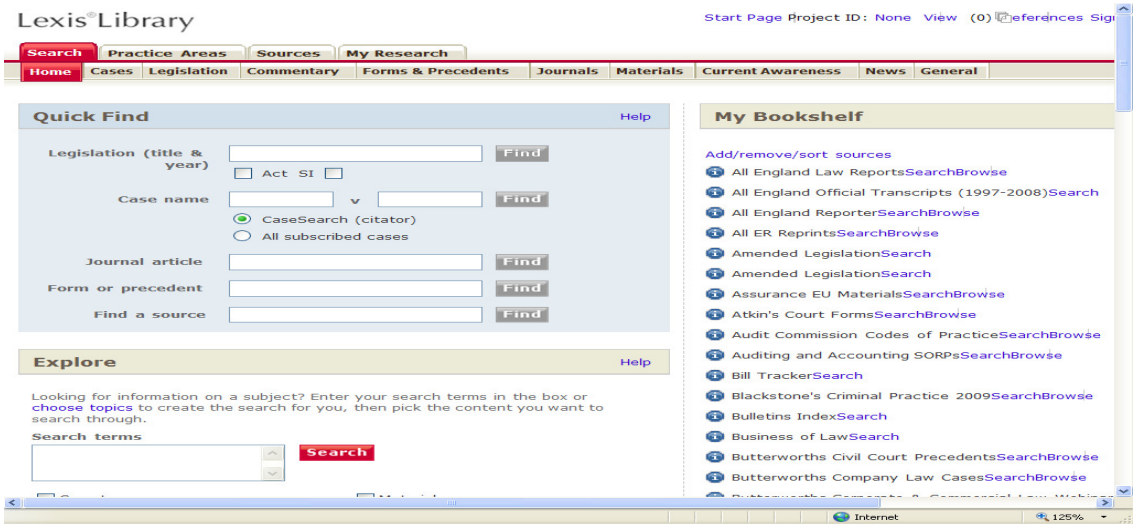

Lexis Library (precedentemente conosciuta come LexisNexis Butterworths LNB) consente l'accesso a commentari, legislazione, casi, periodici legali e news del settore nonché ad aggiornamenti e materiale legale relativi ad importanti opere quali Halsbury's Laws of England, All England Law Reports, Harvey on Industrial Relations, De Voil Indirect Tax Service e Simon's Direct Tax Service.

Lexis Library include 55 periodici legali UK a testo pieno. Ne segnaliamo alcuni:

- American Law and Economics Review
- Common Law World Review
- Environmental Law Review
- Medical Law Review
- Journal of Environmental Law
- Journal of International Banking and Financial Law
- International Family Law Journal
- Law, Probability and Risk
- Oxford Journal of Legal Studies
- Tax Journal
- Taxation

Ricordiamo che i sottoscrittori attuali della versione cartacea di Butterworths (accademici e non) potranno anche accedere alla versione online con particolari

condizioni di sottoscrizione!
Per maggiori informazioni sul contenuto di Lexis Library e per ricevere una quotazione potete scrivere all'indirizzo: electres@cenfor.it

LexisNexis *Statistical Datasets*

Statistical Datasets è il nuovo servizio web che permette di accedere attraverso un'interfaccia di ricerca semplice e veloce a 1,5 miliardi di informazioni tratte da raccolte autorizzate e pubbliche di dati statistici. Grazie a questo nuovo strumento dinamico, potete esaminare i contenuti di oltre 530 data statistici, selezionare soggetti e variabili di interesse, e visualizzare i vostri dati in grafici e tabelle affiancate.

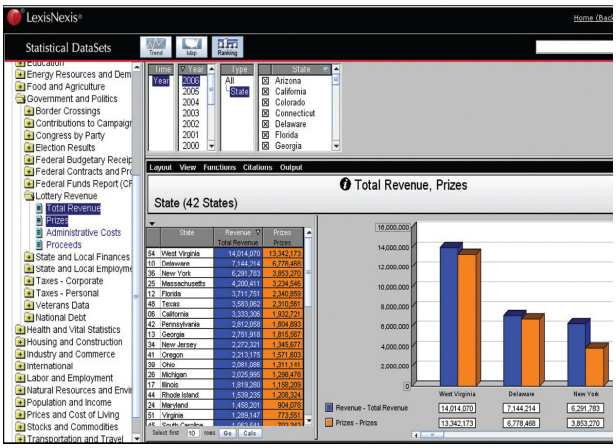

Il risultato? Accesso veloce e facile a dati completi ed aggiornati in serie di 20, 30 e persino 100 anni.

Il frutto della ricerca è:

- **Personalizzabile**: ogni componente dell'interfaccia lavora in sincronia per permettervi di costruire le vostre tabelle e/o grafici sulla base dei dati statistici che vi interessano.
- **Interattivo:** l'interfaccia è interattiva, versatile e facile da usare
- **Istantaneo**: cliccate semplicemente sul dato di cui avete bisogno, ed immediatamente una tabella e un grafico appaiono nella schermata Data Display.
- **Preciso e tempestivo**: i dati sono disponibili il giorno stesso in cui vengono resi pubblici.
- **Esauriente**: i vostri risultati sono dati statistici completi. Potete confrontarli con dati statistici tratti da numerose fonti, sia pubbliche che private, e visualizzare i dati disponibili più recenti.
- **Facile**: questo nuovo strumento rende facili le correlazioni statistiche. Poiché LexisNexis *Statistical DataSets* ottiene dati da diverse fonti disponibili in un'unica interfaccia, potete selezionare due o più variabili e visualizzarle in relazione una all'altra, una capacità di correlazione che non si trova in nessun altro prodotto.
- **Analitico**: esegue un'analisi statistica dei risultati. Crea una nuova colonna in una tabella o una nuova riga in un grafico di trend per evidenziare il ranking, la proporzione tra un valore e un altro, la variazione percentuale, etc. Il calcolatore contiene 18 pulsanti che eseguono differenti funzioni matematiche.
- **Stampabile e scaricabile**: stampate i dati, salvateli in pdf, copiate i vostri risultati e incollateli in un documento, esportate i dati in Excel, SAS o in altro software compatibile.

Questo nuovo strumento permette all'utente di diventare egli stesso l'editore di tabelle e diagrammi che contengono i specifici dati statistici selezionati.
Statistical DataSets facilita la ricerca di dati rilevanti e fornisce gli strumenti necessari per analizzare e comprendere i dati.
Qui di seguito esempi di ricerca:

- Qual'è la relazione tra la disoccupazione e il crimine nella mia città?
- L'abbandono scolastico è correlato agli arresti in giovane età negli ultimi 20 anni?

Ottenete comparazioni a livello locale…!:

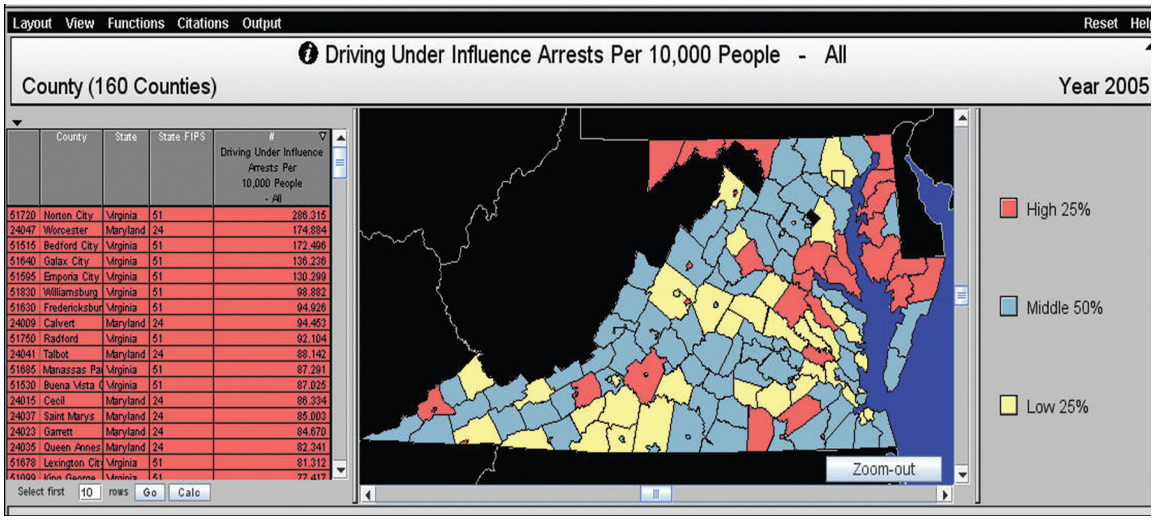

Per ottenere un elenco aggiornato dei dati disponibili in *Statistical DataSets*, visitate: http://www.statistical-datasets.com/ln/availabledata.jsp

Cliccando poi su ogni fonte avrete maggiori informazioni dettagliate.

Le informazioni da UNECE sono state caricate: www.unece.org

Vi invitiamo inoltre a visitare la Wiki di LexisNexis:
http://wiki.lexisnexis.com/academic/index.php?titole=Statistical_DataSets

Statistical DataSets viene offerto ai sottoscrittori di LexisNexis Academic a un prezzo speciale! Cenfor vi invita a richiedere un trial gratuito del nuovo servizio. Contattateci all'indirizzo: electres@cenfor.it

EU Tax Cases Tracker

Complementare al servizio EU Tracker, EU Tax Cases Tracker permette di risparmiare tempo e denaro fornendo rapidamente e sinteticamente informazioni sui casi fiscali europei.
Include un servizio di alert via e-mail per la notifica dei casi all'interno del sistema europeo.
Fornisce dettagliati rapporti e analisi dei casi giudiziari – ECJ, comprese le implicazioni locali ed europee e gli ulteriori sviluppi previsti.
News su casi europei ed analisi curate da una prestigiosa redazione editoriale europea che include una rete di esperti fiscali in tutta la giurisdizione europea.

Nel prossimo numero di *LexisNexis Informa…* troverete maggiori informazioni Su EU Tax Cases Tracker!

Webinar online su LexisNexis Academic

I nostri corsi di formazione online su LexisNexis Academic completamente Gratuiti hanno lo scopo di consentire agli utenti di approfondire particolari ricerche e contenuti di LexisNexis.
Nei prossimi mesi verranno tenuti tutti i venerdì alle h. 10:00.
Vi preghiamo di contattarci per concordare un webinar all'indirizzo: electres@cenfor.it

LexisNexis Vi aspetta a *Online Information 2009* a Londra:
Olympia Grand Hall 1-3 Dicembre - Stand n° 220
Maggiori informazioni:
http://www.online-information.co.uk/online09/index.html

Iacono Gandolfo Country Manager LexisNexis Netherlands	**Anna Merlo** Marketing Manager Cenfor International	**Marcella Janmaat** Marketing Executive LexisNexis Netherlands